

Regentonvulautomaat

TECHTAN®

Ø	Grijs	Wit	Beige	Bruin	Antraciet	Zwart
80	REPTD80	REPTD80B	REPTD80S	REPTD80M	REPTD80A	REPTD80N

Functie:

- + Geschikt om het regenwater op te vangen uit de dakgoot. Er zijn 2 posities:
 - Regenwateropvang.
 - Afvoer van regenwater.

Omschrijving:

- + Het bestaat uit 2 verwijderbare delen in anti-UV behandeld PVC.
- + Verkrijgbaar in 6 kleuren (beige, wit, grijs, antraciet, bruin en zwart).
- + De aansluiting wordt gemaakt met een mannelijk uiteinde met schroefdraad van 1" (26x34).
- + Open / gesloten stand door eenvoudige rotatie.
- + Verbonden met tuinslang vastgeklemd, met kogelkraan of messing verbindingstuk.
- + Efficiëntie hoger dan 90% voor een debiet van 1 m³/h.

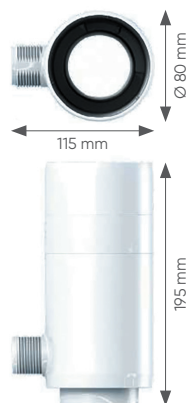

Uitvoering:

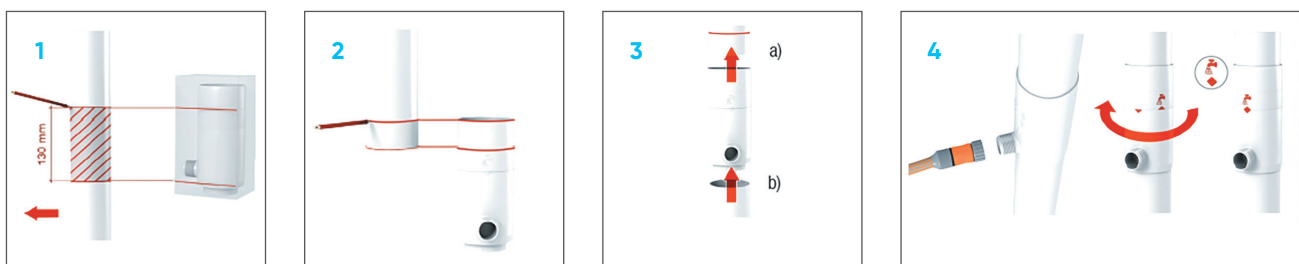

1. Bepaal de positie van de regenwateropvang op de buis. Snijd vervolgens de buis op de lengte van het snijmodel (achterkant van de verpakking). Verwijder het onderste deel van de regenwaterafvoer.
2. Markeer de maximale insteekdiepte met een potlood in vergelijking met de markering op de bovenkant van het product.
3. a) Steek het product in de buis tot aan de markering.
b) Schuif dan het onderste deel van de buis terug in de regenwateropvang en bevestig deze met beugels.
4. Bevestig aan de tank. Zet de vulautomaat in de open stand zodat hij de tank kan voeden.

Opmerking:

Om ervoor te zorgen dat de overloopfunctie werkt, lijnt u de verhoogde markering uit met de bovenkant van de tank.